

NOTA:

- Detaliu bordare gol se va folosi pentru gol mai mare de 20x20cm.
- Barele de armatura din placa care se vor taia se vor fasona conform det. "a".
- Golurile care au o latura mai mare de 20cm se vor borda pe contur, (sau dupa caz, pe cate laturi libere sunt) cu 2 bare de Ø14 sus si jos.
- Positia si dimensiunea golurilor de instalatii se vor corela cu planurile de instalatii

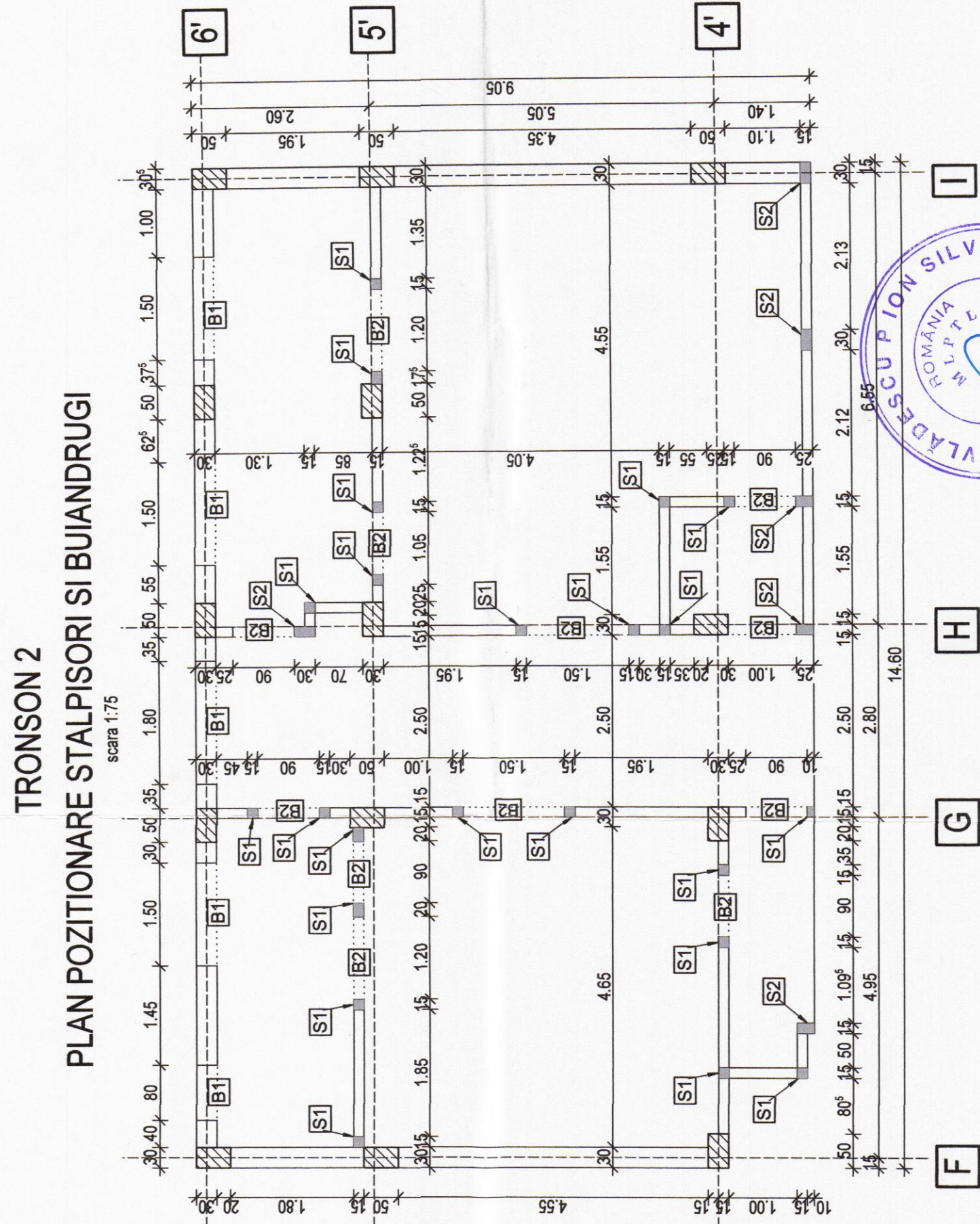
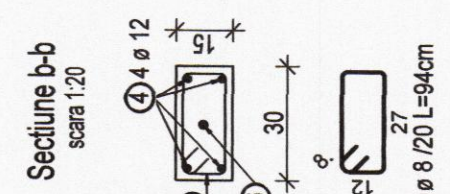
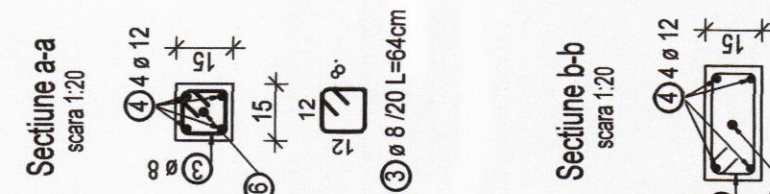
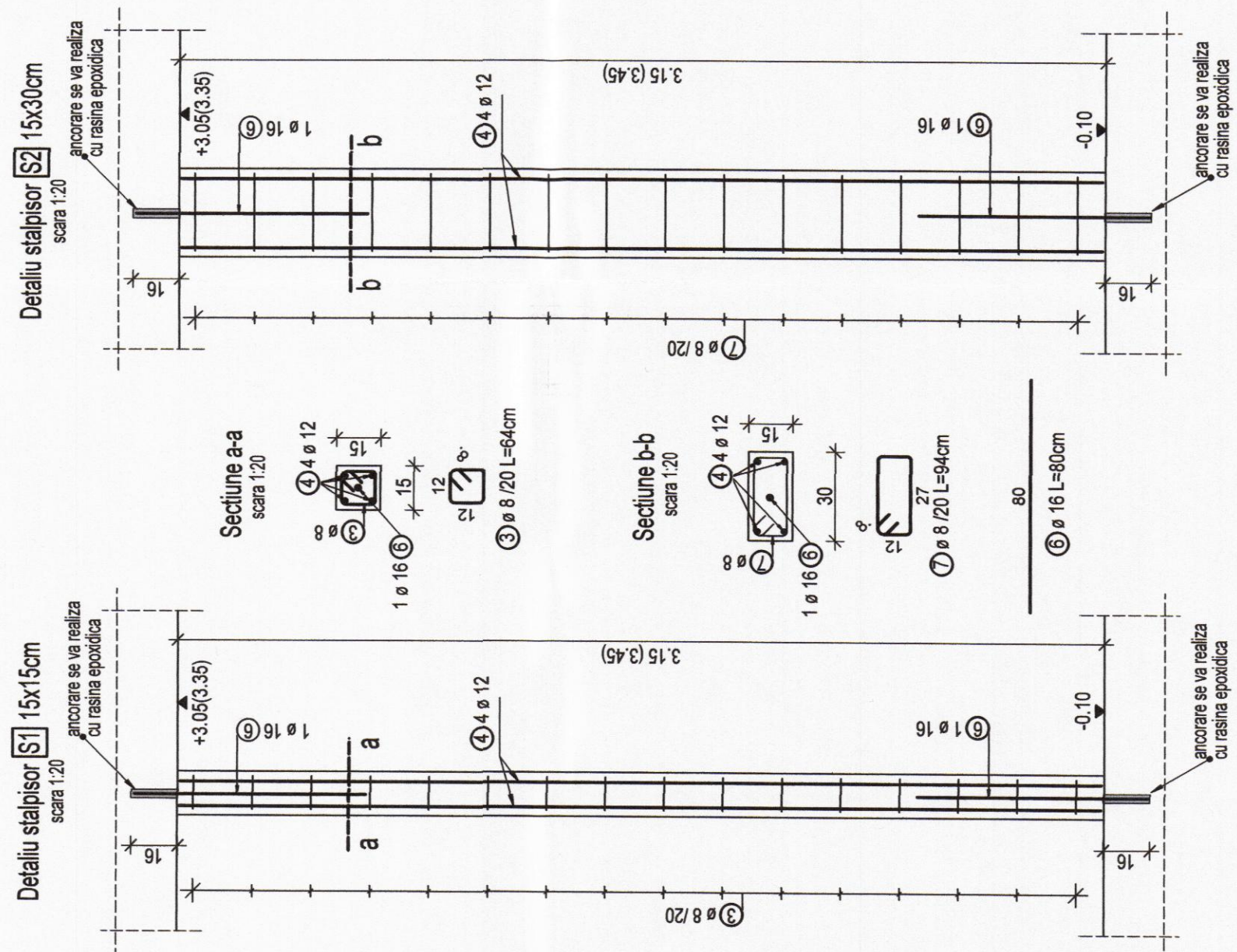
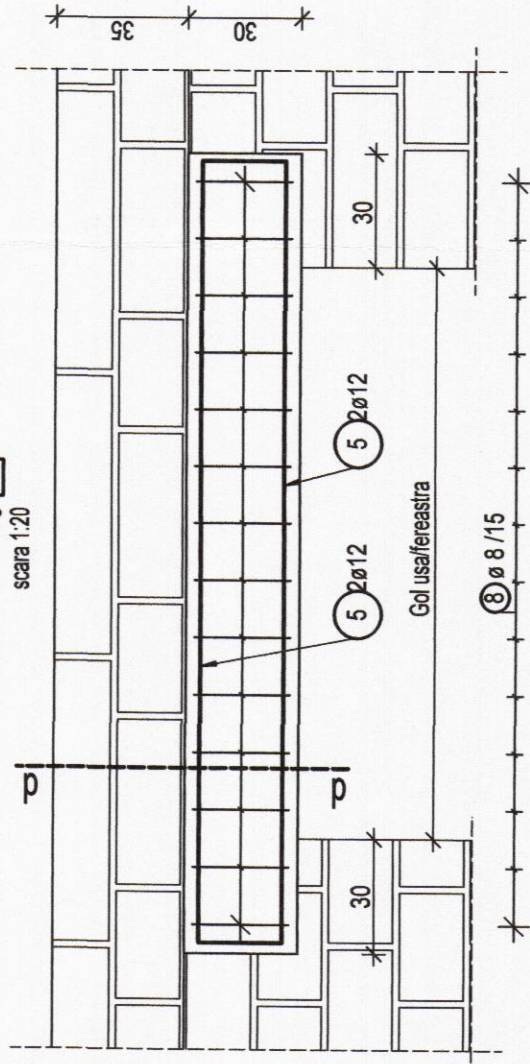
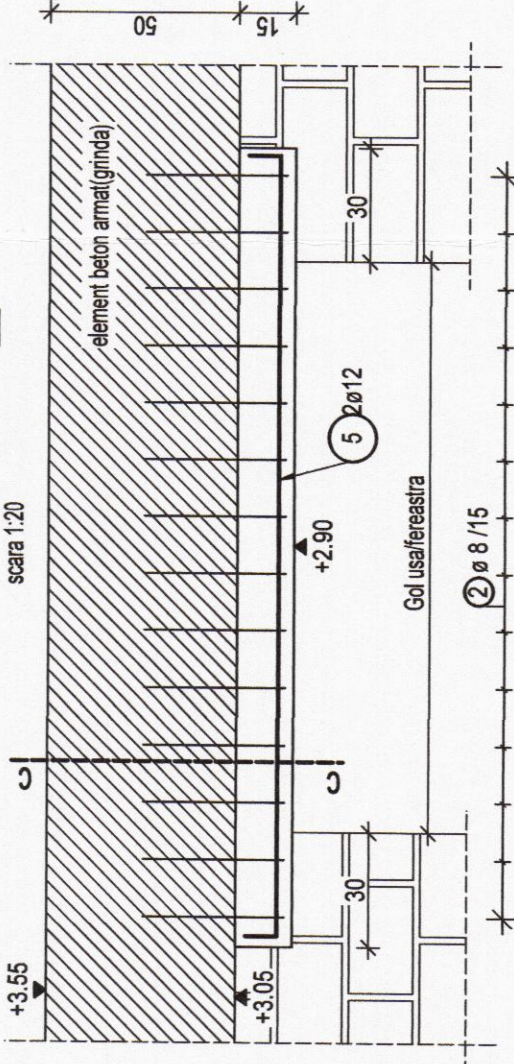

ACOPEREA CU BETON A ARMATURILOR
(dupa nu se specifica altfel)
-fundatii: 4,0 cm
-stâlpi: 2,5cm
-grinzi: 3,0cm
-placa b.a. suprastructura: 2,0cm

Categoria de importanta (cf. HGR 769/1997): A
Clasa de importanta (cf. P100 - 12013): I
Gradul de rezistenta la foc (cf. P11899): Gradul I
Risca de incendiu (cf. P11899): Risca mic de incendiu

Zona seismică de calcul este caracterizată prin valoarea de varf a accelerației terenului ag=0,25g, perioada de colt Tc=0,7s conform normativ P100-1/2013

Nota:

- Planurile de rezistenta se vor citi cu planurile de arhitectura si instalatii
- Toate planurile de fundatii se vor citi impreuna!

PROIECTANT GENERAL: ASOCIEREA		BENEFICIAR:	
BAU STARK S.R.L. Str. Rulilor, Nr. 38, Cluj Napoca, Jud. Cluj, Romania Tel: 0264 300123 Fax: 0264 300124 E-mail: info@bau-stark.ro		JUDETUL ARGES - SPITALUL DE URGENTA PITESTI	
MINIMED SOLUTIONS S.R.L. Str. Rulilor, Nr. 38, Cluj Napoca, Jud. Cluj, Romania Tel: 0264 300123 Fax: 0264 300124 E-mail: info@minimed.ro		DENUMIRE PROIECT:	
PROFESSIONAL TECHNICAL SOLUTIONS S.R.L. (POSTA) HOSPITAL PROJECT & CONSULTING S.R.L. Str. Rulilor, Nr. 38, Cluj Napoca, Jud. Cluj, Romania Tel: 0264 300123 Fax: 0264 300124 E-mail: info@protech.ro		EXTINDERE SI DOTARE SPATII DE URGENTA SI AMENAJARI INCINTA SPITALUL JUDETEAN DE URGENTA PITESTI	
HOSPITAL TECHNICAL SOLUTIONS S.R.L. Str. Rulilor, Nr. 38, Cluj Napoca, Jud. Cluj, Romania Tel: 0264 300123 Fax: 0264 300124 E-mail: info@hospitaltech.ro		ADRESA PROIECT: ALEA SPITALULUI NR. 38, PITESTI	
PROIECTANT DE SPECIALTATE REZISTENTA:		TITLUL PLANSEI:	
BAU STARK S.R.L. Str. Rulilor, Nr. 38, Cluj Napoca, Jud. Cluj, Romania Tel: 0264 300123 Fax: 0264 300124 E-mail: info@bau-stark.ro		PROIECT NR.: BSTK166	
Faza		FAZA	
P.T. + D.E.		P.T. + D.E.	
SPECIALTATEA REZISTENTA		SPECIALTATEA REZISTENTA	
TRONSON 2		R 69	
PLAN DETALII ZIDARIE.		PLANSA	
BORDARE GOL PLANSEU		REVIZIA	
SCARA		DATA	
1:75; 1:20		2021	
00		1	

Lista forme fasonate BST500S

Poz. Buc.	Ø	Lungime unitara [m]	Calitate oțel	Bare cotate (fara scara)	Lungime totala [m]	Greutate [kg]
1	900	8	1.00 BST500S		900.00	355.50
2	70	8	1.20 BST500S		84.00	33.18
3	350	8	0.64 BST500S		224.00	88.48
4	35	12	0.00 BST500S		0.00	
5	10	12	12.00 BST500S		120.00	106.56
6	58	16	0.80 BST500S		46.40	73.27
7	96	8	0.94 BST500S		90.24	35.64
8	126	8	0.82 BST500S		115.92	45.79
9	8	14	12.00 BST500S		96.00	115.97
Greutate totala BST500S (kg):					854.39	kg

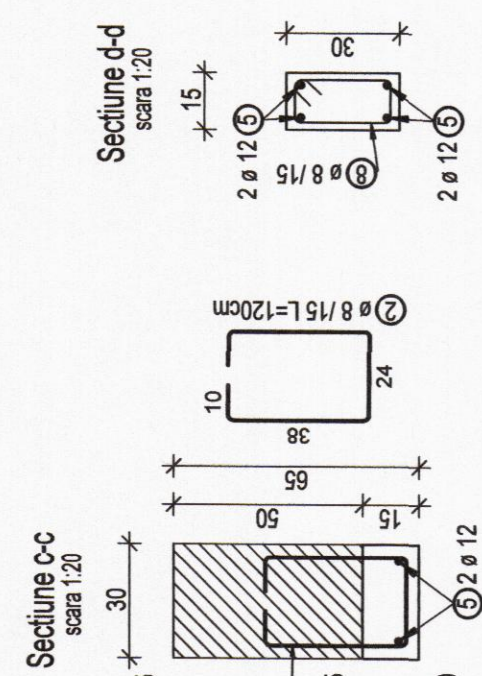

NOTA:

Se vor realiza stalpisorii cu dimensiunile 15x15cm si 15x30cm la intersectia intre pereti de compartimentare si la capetele libere ale peretilor de compartimentare. Acestia se vor prinde in structura de beton articulată la ambele capete cu o bara de armatura Ø16 si ancora chimica.